

30 aniversario
1991-2021



Asociación
Terapia Familiar
e Mediación de Galicia

SEMINARIO ONLINE

Carlos Álvarez García

Familias en el proceso de transición de género: papel, necesidades y acompañamiento

Sábado 26 de marzo de 2022

De 09:30 a 12:30 horas (Hora española)

A través de la plataforma zoom

Se acreditarán 3 horas de formación



Entre 1993 y 2008, desarrolló su labor profesional como psicólogo clínico en la Unidad de Rehabilitación Psiquiátrica y desde entonces hasta el año 2020, fue psicólogo clínico en la Unidad de Salud Mental 4 del CHUS. Fue supervisor en terapia familiar hasta el año 2010 en la Unidad "Venres clínico" en la Facultad de Psicología de la Universidad de Santiago de Compostela.

En la actualidad, ejerce la psicología en la Unidad Hospitalización Infanto-Juvenil y en el servicio de endocrinología en la Unidad de género y Unidad de cirugía bariátrica del Hospital Clínico Universitario de Santiago de Compostela. Además, es profesor tutor en el Departamento de Psicología de la Personalidad en el centro asociado de la UNED de Pontevedra.

PRESENTACIÓN DEL SEMINARIO

La comunicación de un cambio de identidad de género en una familia va a afectar a todo el sistema. Hay familias con recursos suficientes como para afrontar y manejar ese cambio, hacer una buena aceptación y conseguir un proceso adecuado sin ninguna ayuda. Otras familias, en cambio, van a necesitar de un acompañamiento que les guíe y ayude durante todo o una parte de ese proceso.

PROGRAMA

- Introducción: Contexto de trabajo, conceptos básicos y dificultades.
- Transgénero y familia: Etapas y dificultades que pueden atravesar los miembros de la familia.
- Trabajo con la familia: Objetivos, sesiones individuales, sesiones familiares sin el familiar transgénero y sesiones conjuntas.
- Conclusiones del seminario.

PRECIOS

- Asociados/as de la ATFM de Galicia/FEATF/SPTF: 10 € ⁽¹⁾
- Colegiados/as del COPG y del COTSG: 15 € ⁽²⁾
- Estudiante universitario/a, máster y 3º Ciclo: 10 € ⁽³⁾
- Desempleados/as: 10 € ⁽⁴⁾
- Otros/as profesionales: 20 €

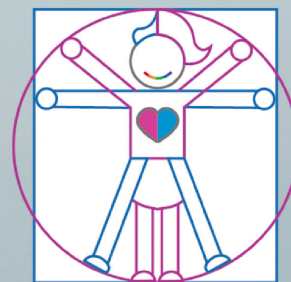

Asociación de Terapia Familiar e Mediación de Galicia

Número de cuenta banco Sabadell Gallego:

ES55 0081 0499 6700 0181 8088

Remitir esta ficha de inscripción **editable** junto con el justificante de pago y la documentación requerida antes del plazo límite de recepción a info@atfmgalicia.com.

Teléfono: **615 207 595**

(1) Se comprobará en la FEATF/SPTF.

(2) Adjuntar carné de colegiado/a.

(3) Adjuntar certificación de la Secretaría de la Facultad.

(4) Adjuntar justificante actualizado de la situación de desempleo.

En cumplimiento de la Ley orgánica 15/1999 de protección de datos de carácter personal, le informamos que sus datos personales serán incluidos en la base de datos de la Asociación de Terapia Familiar y Mediación de Galicia (ATFM) ante la cual podrá ejercer sus derechos de acceso, rectificación, cancelación u oposición en la Rúa de Amio 114, 15707 Santiago de Compostela.

Tipo de inscripción

Nombre y apellidos

Dirección

C.P. Ciudad

Teléfono Email

Titulación Universitaria

Datos fiscales si solicita factura (Nombre/empresa, NIF)