

30 aniversario
1991-2021



Asociación
Terapia Familiar
e Mediación de Galicia

SEMINARIO EN LIÑA Carlos Álvarez García

Sábado 26 de marzo de 2022
De 09:30 ás 12:30 horas (Hora española)
A través da plataforma zoom
Acreditaranse 3 horas de formación

Familias no proceso de transición de xénero: papel, necesidades e acompañamento



Entre 1993 e 2008, desenvolveu a súa labor profesional como psicólogo clínico na Unidade de Rehabilitación Psiquiátrica e desde entón ata o ano 2020, foi psicólogo clínico na Unidade de Saúde Mental 4 do CHUS. Foi supervisor en terapia familiar ata o ano 2010 na Unidade "Venres clínico" na Facultade de Psicoloxía da Universidade de Santiago de Compostela.

Na actualidade, exerce a psicoloxía na Unidade Hospitalización Infanto-Xuvenil e no servizo de endocrinoloxía na Unidade de xénero e Unidade de cirurxía bariátrica do Hospital Clínico Universitario de Santiago de Compostela. Ademais, é profesor titor no Departamento de Psicoloxía da Personalidade no centro asociado da UNED de Pontevedra.

PRESENTACIÓN DO SEMINARIO

A comunicación dun cambio de identidade de xénero nunha familia vai afectar a todo o sistema. Hai familias con recursos suficientes como para afrontar e manexar ese cambio, facer unha boa aceptación e conseguir un proceso adecuado sen ningunha axuda. Outras familias, en cambio, van necesitar dun acompañamento que lles guíe e axude durante todo ou unha parte dese proceso.

PROGRAMA

- Introducción: Contexto de traballo, conceptos básicos e dificultades.
- Transxénero e familia: Etapas e dificultades que poden atravesar os membros da familia.
- Traballo coa familia: Obxectivos, sesións individuais, sesións familiares sen o familiar transxénero e sesións conxuntas.
- Conclusións do seminario.

- PREZOS**
- Asociados/as da ATFM de Galicia/FEATF/SPTF: 10 € ⁽¹⁾
 - Colexiados/as do COPG e do COTSG: 15 € ⁽²⁾
 - Estudante universitario/a, máster y 3º Ciclo: 10 € ⁽³⁾
 - Desempregados/as: 10 € ⁽⁴⁾
 - Outros/as profesionais: 20 €

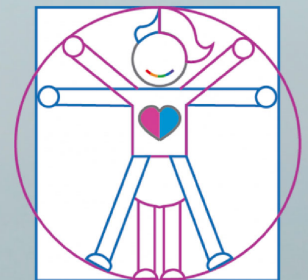

Asociación de Terapia Familiar e Mediación de Galicia

Número de conta banco Sabadell Gallego:

ES55 0081 0499 6700 0181 8088

Remitir esta ficha de inscrición **editable** xunto co xustificante de pago e a documentación requerida antes do prazo límite de recepción a info@atfmgalicia.com.

Teléfono: **615 207 595**

(1) Comprobarase na FEATF/SPTF.

(2) Xuntar carné colexiado/a.

(3) Xuntar certificación da **Secretaría da Facultade**.

(4) Xuntar xustificante actualizado da situación de desemprego.

En cumprimento da Lei orgánica 15/1999 de protección de datos de carácter persoal, informámoslle que os seus datos persoais serán incluídos na base de datos da Asociación de Terapia Familiar e Mediación de Galicia (ATFM) ante a cal poderá exercer os seus dereitos de acceso, rectificación, cancelación ou oposición na Rúa de Amio 114, 15707 Santiago de Compostela.

Tipo de inscrición

Nome e apelidos

Enderezo

C.P. Localidade

Teléfono Email

Titulación Universitaria

Datos fiscais se solicita factura (Nome/empresa, NIF)